**РОССИЙСКИЙ УНИВЕРСИТЕТ ДРУЖБЫ НАРОДОВ**

**Факультет физико-математических и естественных наук**

**Кафедра прикладной информатики**

# ОТЧЕТ
# ПО ЛАБОРАТОРНОЙ РАБОТЕ № 1

*Дисциплина: Архитектура компьютеров*

Студент: Ахмед Мд Булбул НКА-04-22

**МОСКВА**

2022 г.

**Цель работы**

Целью данной работы является приобретение практических навыков установки операционной системы на виртуальную машину, настройки минимально
необходимых для дальнейшей работы сервисов.

**Ход работы**

1. Установил виртуалбокс и создал машину на основе Fedora

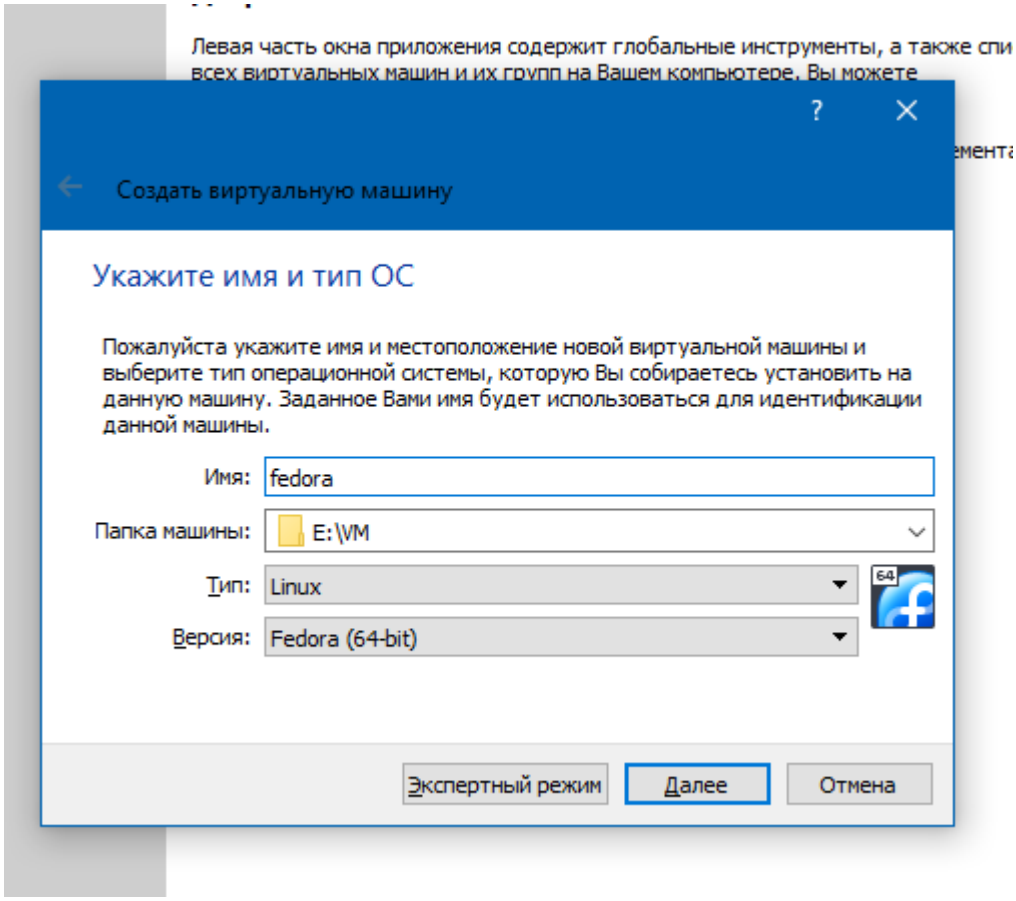

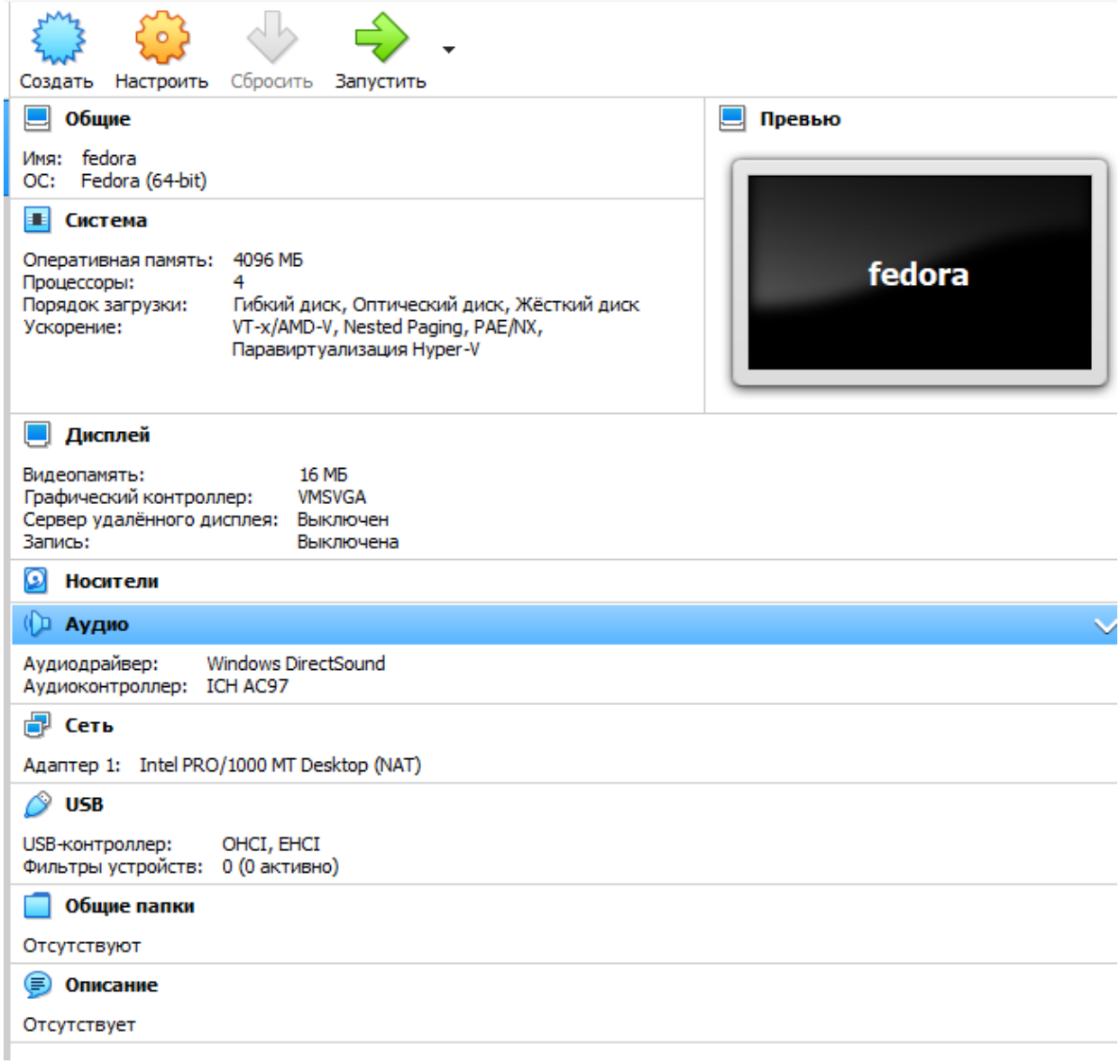
Создать
Настроить
Сбросить
Запустить
Общие
Имя: fedora
ОС: Fedora (64-bit)
Система
Оперативная память: 4096 МБ
Процессоры: 4
Порядок загрузки: Гибкий диск, Оптический диск, Жёсткий диск
Ускорение: VT-x/AMD-V, Nested Paging, PAE/NX, Паравиртуализация Hyper-V
Превью
fedora
Дисплей
Видеопамять: 16 МБ
Графический контроллер: VMSVGA
Сервер удалённого дисплея: Выключен
Запись: Выключена
Носители
Аудио
Аудиодрайвер: Windows DirectSound
Аудиоконтроллер: ICH AC97
Сеть
Адаптер 1: Intel PRO/1000 MT Desktop (NAT)
USB
USB-контроллер: OHCI, EHCI
Фильтры устройств: 0 (0 активно)
Общие папки
Отсутствуют
Описание
Отсутствует

2. Запустил машину и начал установку

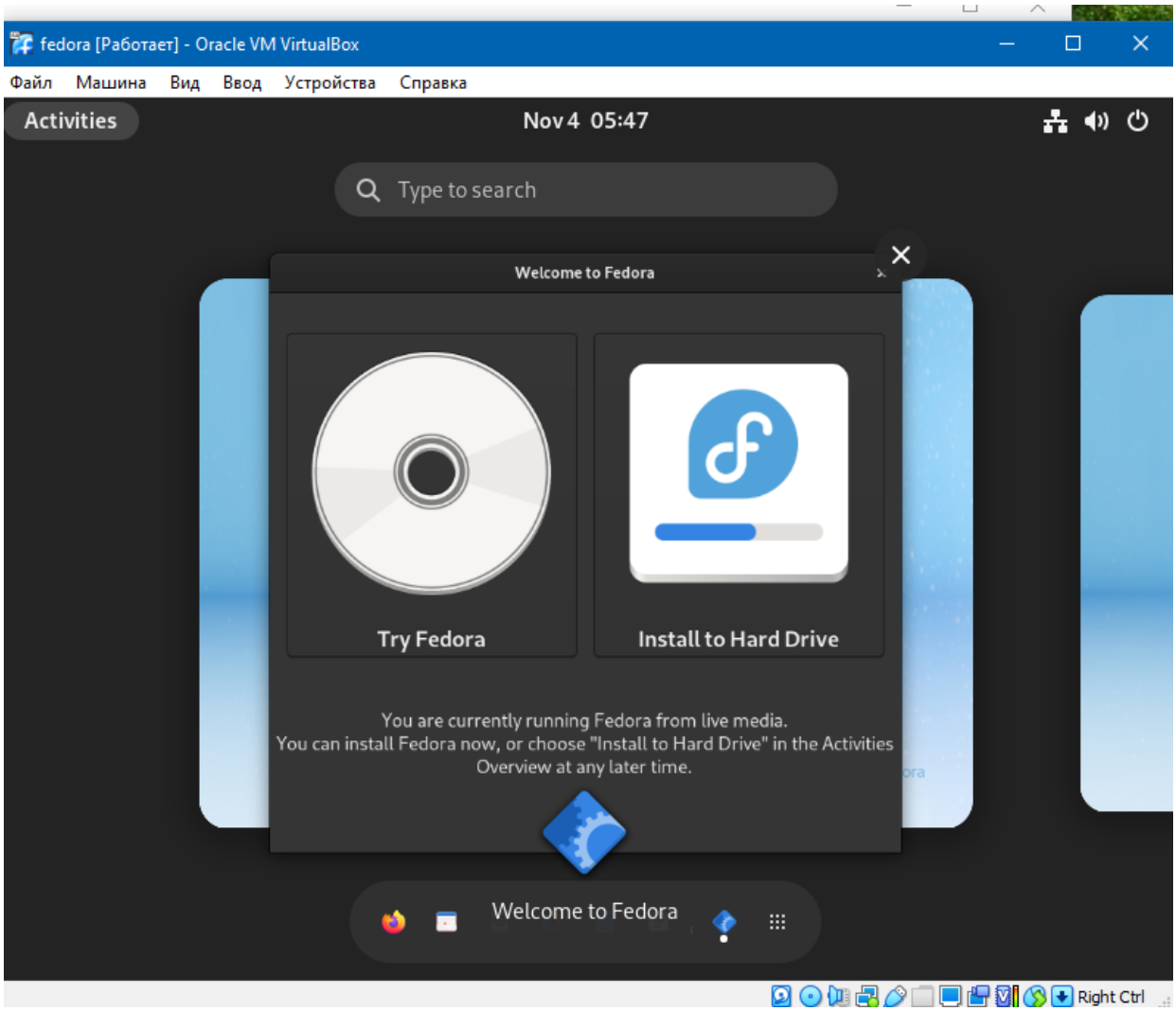

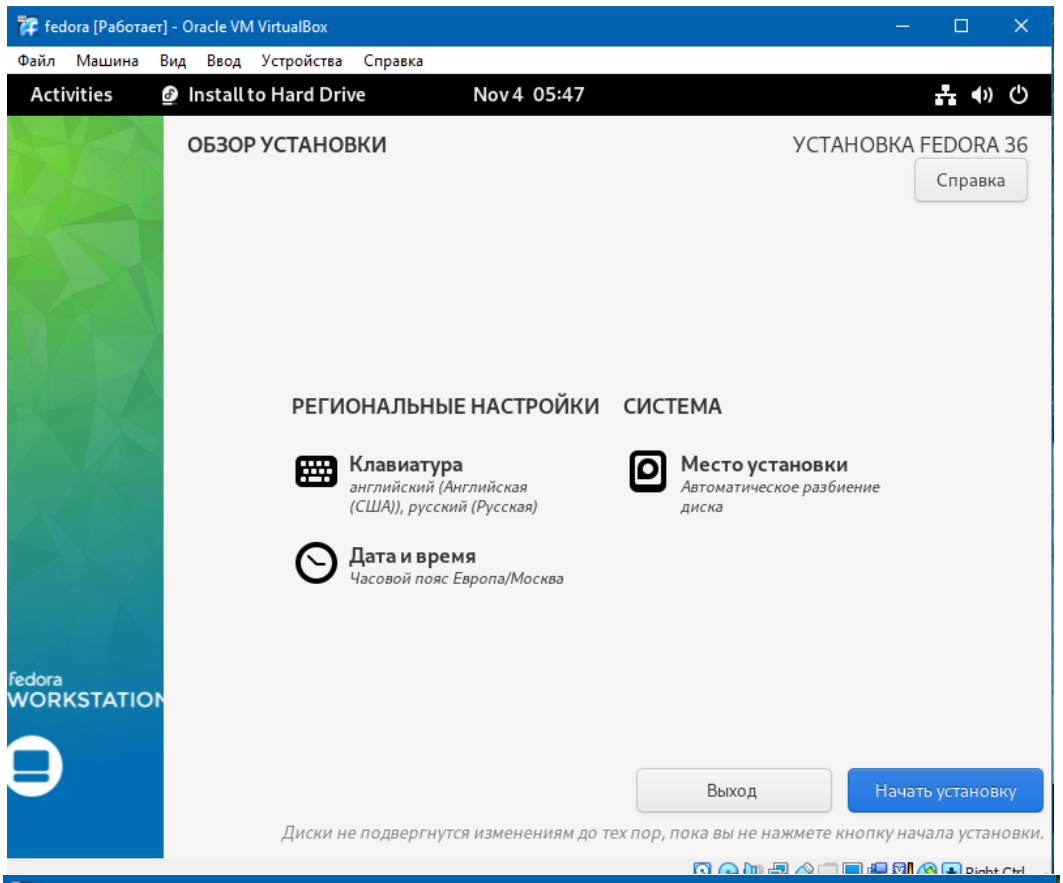
fedora [Работает] - Oracle VM VirtualBox
Файл Машина Вид Ввод Устройства Справка
Activities
Install to Hard Drive
Nov 4 05:47
ОБЗОР УСТАНОВКИ
УСТАНОВКА FEDORA 36
Справка
РЕГИОНАЛЬНЫЕ НАСТРОЙКИ
СИСТЕМА
Клавиатура
английский (Английская (США)), русский (Русская)
Место установки
Автоматическое разбиение диска
Дата и время
Часовой пояс Европа/Москва
fedora
WORKSTATION
Выход
Начать установку
Диски не подвергнутся изменениям до тех пор, пока вы не нажмете кнопку начала установки.

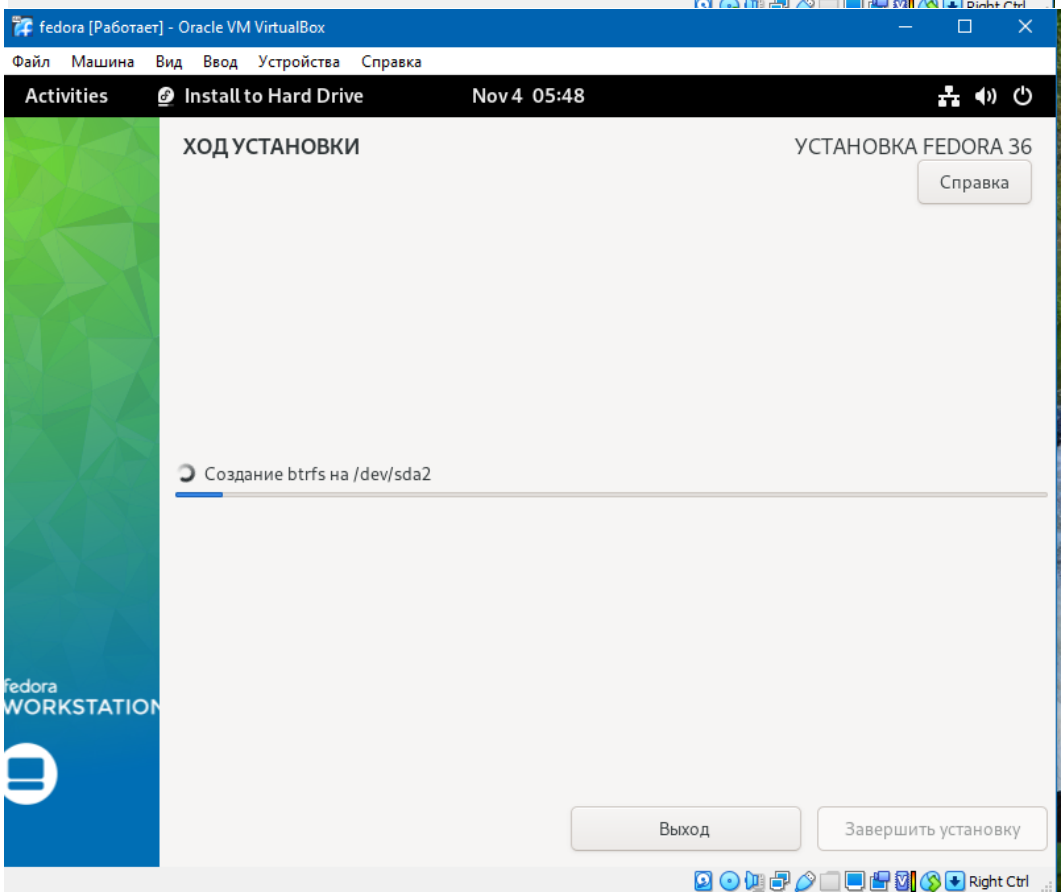
fedora [Работает] - Oracle VM VirtualBox
Файл Машина Вид Ввод Устройства Справка
Activities
Install to Hard Drive
Nov 4 05:48
ХОД УСТАНОВКИ
УСТАНОВКА FEDORA 36
Справка
Создание btrfs на /dev/sda2
fedora
WORKSTATION
Выход
Завершить установку
Right Ctrl

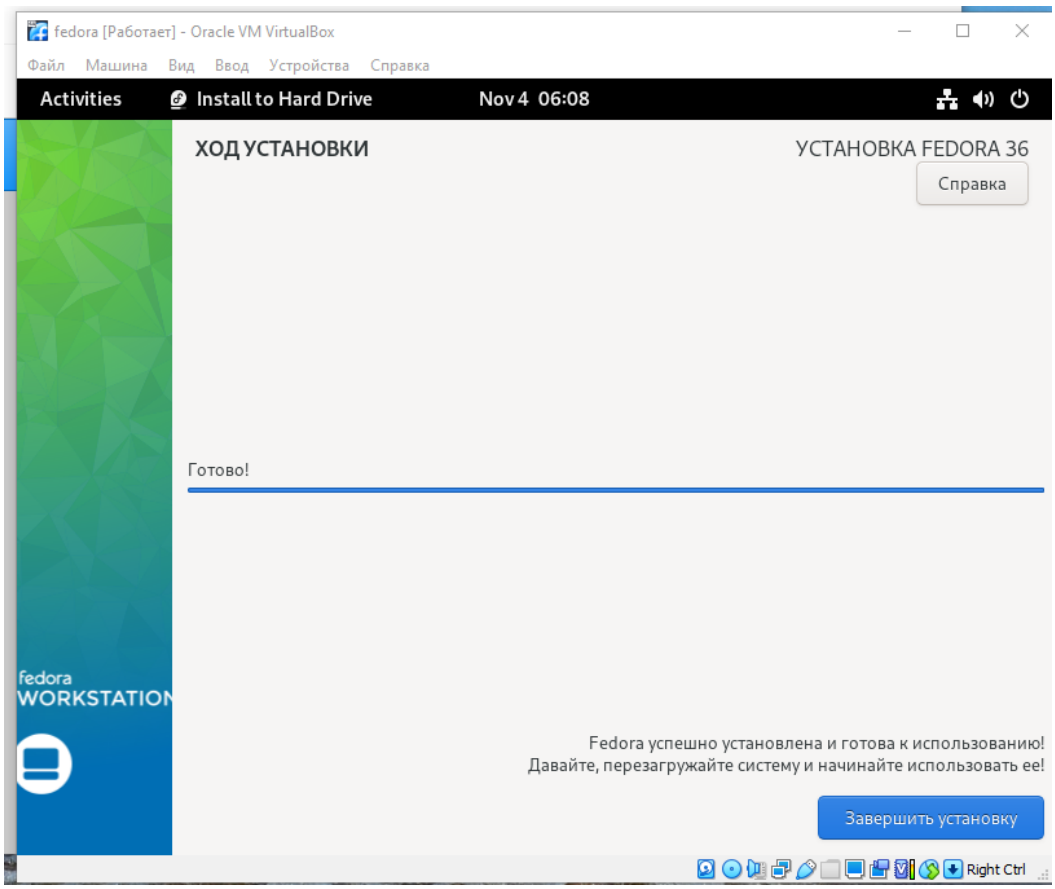


3. Задал параметры установки

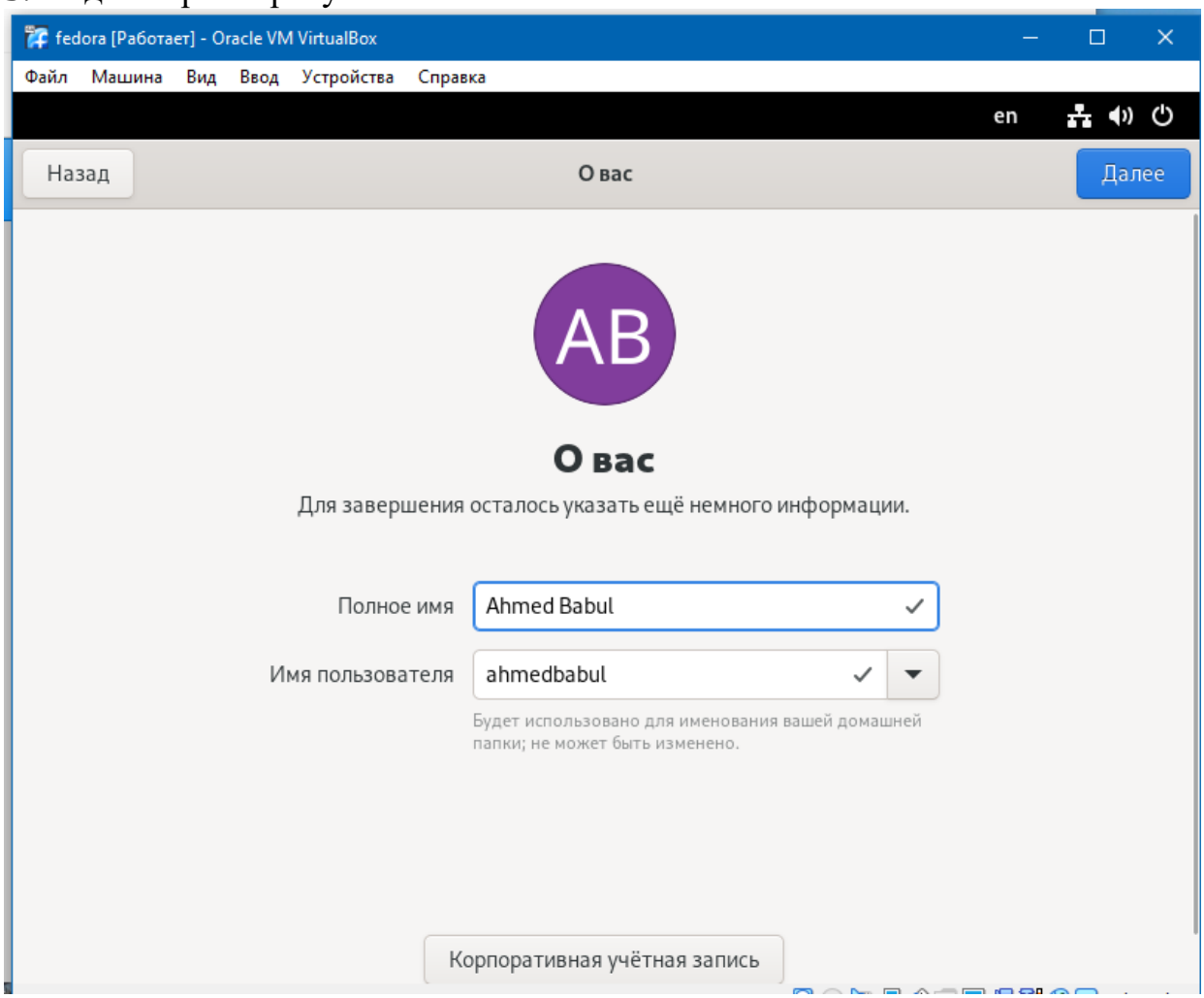

4. Закончил установку и запустил машину

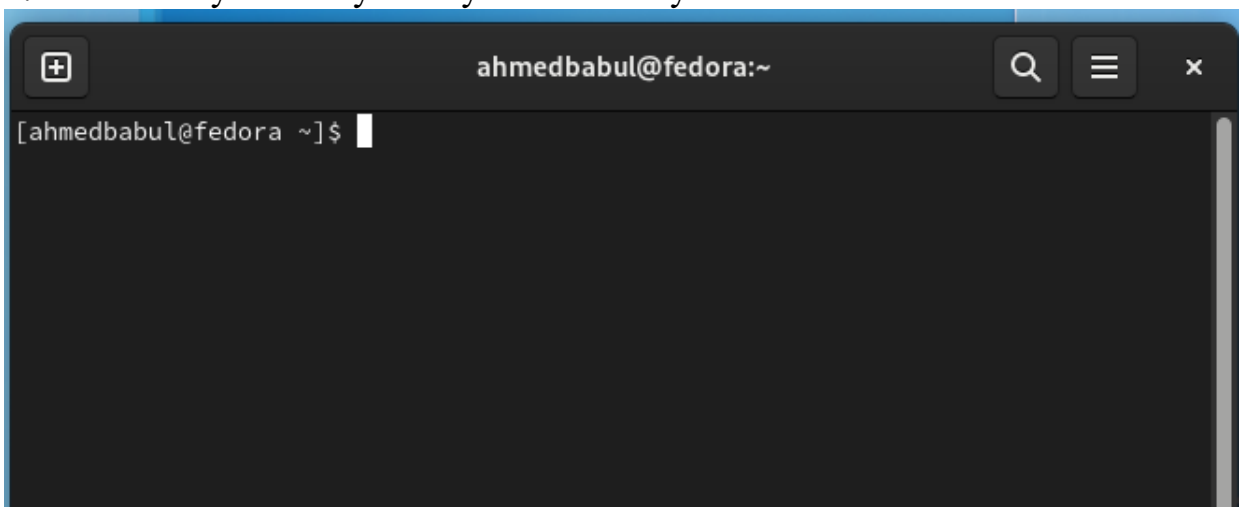


5. Запустил браузер, офис и тестовый редактор

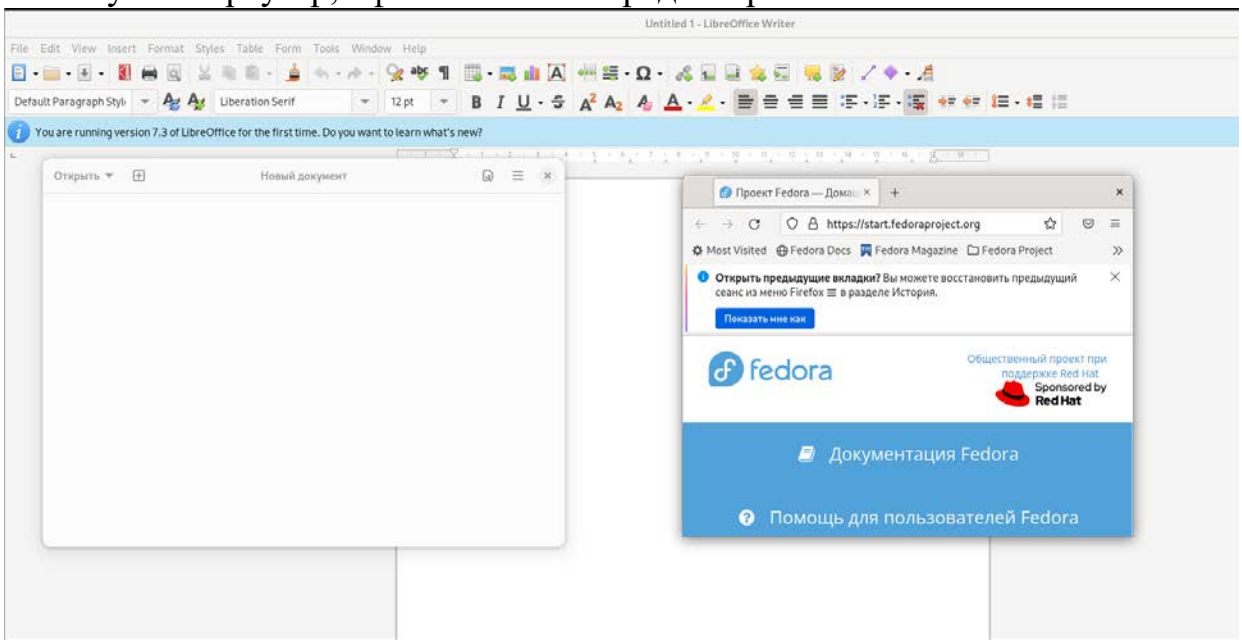

6. Установка приложений

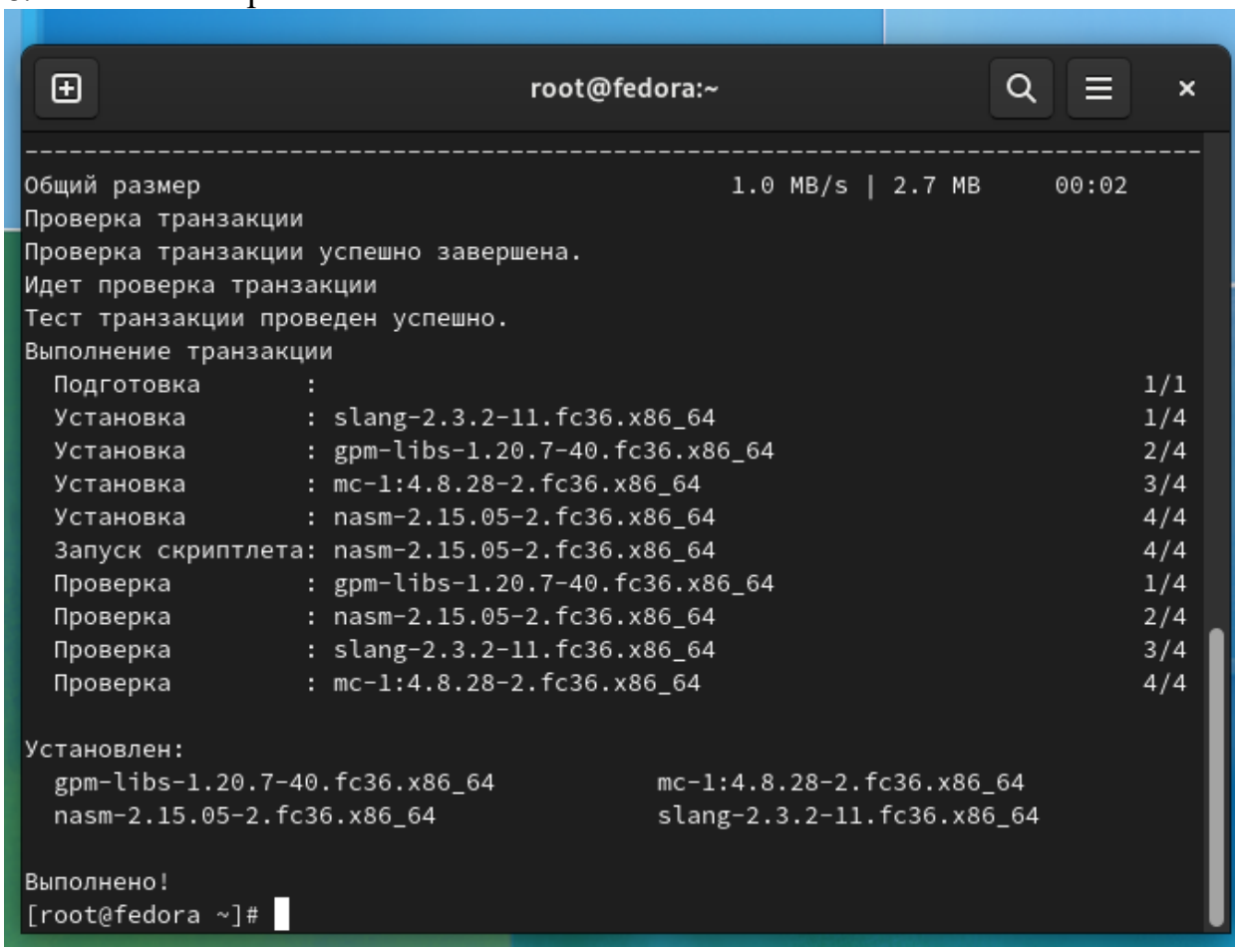


**Выводы**

Изучили установку виртуальной машины.